2018年1月末 発行 ／ 第204号
www.japanmate.jp
@JAPAN_MATE

JAPANMATE

無料 0円

日本のサブカルチャーを応援するフリーペーパー

ジャパニメイト

JAPAN SUBCULTURE

2018年1-2月号

■ 隔月刊エンタメ情報誌 / 2018年1月末発行
■ 発行元：辰巳出版株式会社 JAPANMATE編集部 〒160-0022 東京都新宿区新宿2-15-14 辰巳ビル

発行人：廣瀬哲一郎
編　集：スタジオエクレア
印　刷：ウイル・コーポレーション

未知なる大地で、新たな狩りの世界を体感せよ。

▲調査団の前に出現する謎のモンスター。己の身を顧みず破壊の限りを尽くすことから、≪滅尽龍≫の異名を持つ。遭遇時は十分に注意せよ。

▲火山を思わせる堅固な外殻に覆われた古龍。どこかを目指して移動しているように見えるが、その目的はいまだ謎のままである。

「古龍渡り」の謎を追う調査団

約10年にいちど、はるか彼方の新大陸を目指して古龍たちが海を渡る。この「古龍渡り」と呼ばれる奇妙な現象を解明するため、ギルドは「新大陸古龍調査団」を結成し、新大陸へ調査団を派遣してきた。そして今回、ハンターであるプレイヤーは5期団として、渡りを行なった古龍ゾラ・マグダラオスの後を追って巨大船に乗り込むこととなる……。

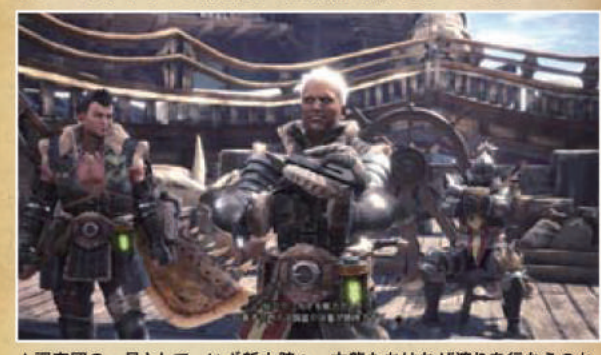

▲調査団の一員として、いざ新大陸へ。古龍たちはなぜ渡りを行なうのか。今回の調査で、古龍渡りの謎を解き明かすことができるだろうか？

▲あらゆる人と物が集まるアステラは、調査団に属する人々の家だ。装備の生産・強化を行なう加工屋、英気を養う食事場などの施設が存在する。

独自の生態系を形成する
モンスター

異なる特徴を持つエリアがシームレスにつながるフィールド内は、訪れるたびに違った表情を見せてくれる。そこに棲むモンスターを始めとした生物や植物が、それぞれのフィールドで独自の生態系を築いているのだ。

▲陸にも海にも似た、不可思議な生態系が広がる台地。産み出された陸珊瑚の卵は、捕食する生物群の礎となっている。

▲連なり合って育つ木々は、巨大な“古代樹”となってそびえ立つ。古代樹は森に生息するすべての生物を内包し、ひとつの生態系を形成している。

▲陸珊瑚の台地の下に位置する深い谷。有機物を食料とするバクテリア群“瘴気”は、この谷特有のものである。

MONSTER HUNTER WORLD
モンスターハンター：ワールド

PS4 MONSTER HUNTER: WORLD
モンスターハンター：ワールド

●メーカー：カプコン　●ジャンル：ハンティングアクション
●発売日：2018年1月26日
●プレイ人数：1人（オンライン1～4人）
●価格：パッケージ版 8,980円+税
ダウンロード版 8,315円+税
http://www.capcom.co.jp/monsterhunter/world/

大人気ハンティングアクション『モンスターハンター』シリーズの最新作が、ついに登場。多種多様なモンスターが豊かな生態系を育む大地で、環境すべてを利用した新たな狩りが始まる！　未知のモンスター、新しいハンティングアクション、狩りの興奮を共有できるマルチプレイなど、プレイするたびに驚きと発見に出会えることだろう。

JMスタッフの注目ポイント

キャラクタークリエイションでなりたい自分に！

自分の分身となるハンターの容姿は、細かくエディットすることができる。さらに、パートナーとなるオトモアイルーの容姿もエディットが可能だ。

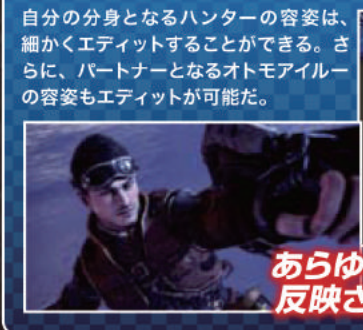

▲肌や髪の色、顔の輪郭、眉の位置など、きめ細かく設定できる。こだわり派の方も満足間違いなし！

あらゆる環境を利用したダイナミックな狩りを体験！
ハンティングアクション

地形、石や木の実、生き物といった環境を利用することで、新しいハンティングアクションを実現できる。こちらで紹介したもの以外にも、一時的に優れた効果を発揮する「特殊装具」が存在。モンスターの視界から身を隠す、被ダメージを軽減するなど、装具がもたらす効果はさまざまだ。

導蟲（しるべむし）

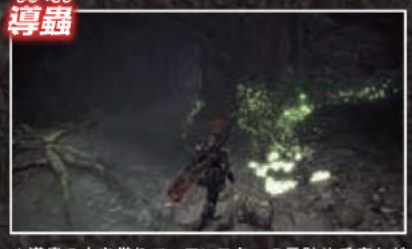

▲導蟲の力を借りて、モンスターの足跡や爪痕などの「痕跡」を集め、モンスターの居場所へ向かおう。

スリンガー

▲採集した小石や木の実を弾として放つ、ロープを発射して移動するなどを可能とする標準装備。

自然を活かした狩り！

◀モンスターをせき止めていた水を決壊させて押し流すなど、環境を生かしたハンティングアクションも可能。新たな狩りが楽しめる。

狩りをサポートする頼もしき相棒 オトモアイルー

攻撃や回復などのサポートをこなし、ハンターを助けるオトモアイルー。一部のモンスターや獣人族とコミュニケーションをはかることもでき、狩りの世界をさらに広げてくれる。

テトルー
アイルーに似た、新たな獣人族。モンスターを罠にかけるなどの手助けをしてくれることも!?

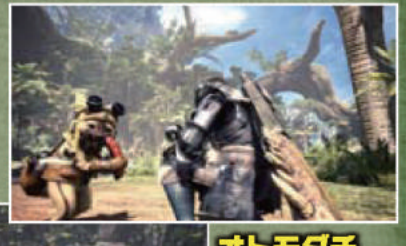

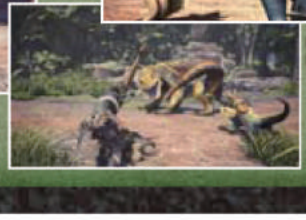

オトモダチ
シングルプレイでは一部のモンスターは、交渉に成功すると「オトモダチ」となり、狩りを手助けしてくれる。

いつでも、他のプレイヤーと興奮を分かち合えるマルチプレイ。皆で協力して、手ごわいモンスターを狩猟した時の達成感は格別だ。

最大4人でクエストに挑戦！

世界中のプレイヤーと驚きや感動を共有
マルチプレイ

世界中のプレイヤーとオンラインでつながり、新たなハンティングアクションがもたらす驚きに満ちた狩りを分かち合う。それが、最大4人によるマルチプレイの醍醐味だ。クエストへの出発だけでなく、他のプレイヤーの呼びかけに応じて途中参加することも可能。そんな自由度の高さも魅力といえる。

救難信号

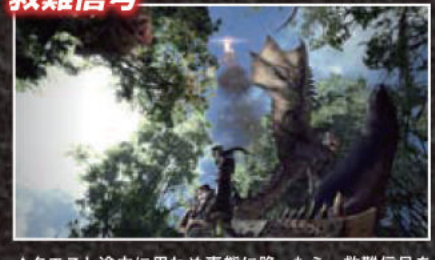

▲クエスト途中に思わぬ事態に陥ったら、救難信号を上げて他のプレイヤーに救援を頼むことができる。

集会エリア

▲プレイヤー同士で交流できるエリア。気の合う仲間を、ゲーム内コミュニティ「サークル」に誘うのもいいだろう。

© CAPCOM CO., LTD. 2018 ALL RIGHTS RESERVED.

© SEGA

パシャモン PASHAMON

スマホカメラで世界をパシャれ！

iOS Android パシャ★モン
●メーカー：セガゲームス
●ジャンル：スマホカメラ RPG
●対応 OS：iOS 9.0 以降／Android 4.4 以降
●配信日：好評配信中
●価格：基本プレイ無料（一部有料アイテムあり）
https://pashamon.jp/

iOS版　Android版

身の回りのモノをスマホカメラで撮影するだけで、個性豊かなモンスターを生み出せる「スマホカメラRPG」が登場！　モンスターを育成・強化したら、バトルに挑もう。シンプルで奥深いバトルは、誰でもハマれちゃうぞ！

超高性能☆ハイテクAIロボ パシャモン
最先端科学の力により、キミの「スマホカメラ」を「モンスター発見機」に大変身させてくれるぞ！

「パシャ」って何？

スマホカメラで「パシャ（撮影）」すると、AIが対象物の色や形などを判別し、モンスターが出現。道具、食べ物など、被写体に応じてレンズも選べるのだ。

モンスターを育成・強化！

同じモンスターを集めるほど、そのモンスターは強く成長していく。また、モンスター同士をかけ合わせる「交配」によって、より強力なモンスターを生み出すことも可能だ。どんどんパシャってモンスターを集めよう！

▲新たなモンスターを入手したら、属性やスキルをチェックしてみよう。
▲カップリング可能なモンスターがいれば、交配させることができるぞ。

交配で新たなモンスターを生み出そう

友達や全国のライバルとバトル！

バトルは、最大5体のモンスターでパーティを編成して戦う。全国のライバルとの対戦が楽しめるマルチバトルでは、近いレベルの相手とマッチングされるので安心だ。

属性の相性やスキルを考えながら戦うことが勝利するためのポイントとなるぞ。

こちら 爆アツ情報を調査せよ 第26回 カプコン特捜部！

『ストリートファイターV』をお得なパッケージで遊び尽くせ!!

今回のターゲット≫≫≫ストリートファイターV アーケードエディション

追加キャラクターやさまざまなコンテンツの配信により進化し続ける『ストリートファイター V』が、新パッケージでさらなる進化を遂げた！　12人の追加キャラクターとアレンジコスチュームが入ったキャラクターパスのプロダクトコードに加え、追加モードや新要素も実装した特盛りの1本なのだ。

カプコン宣伝担当 IKEです！

表紙＋特集で『モンスターハンター：ワールド』をご紹介いただいておりますが、特捜部では『ストV』の紹介です！　e-sports も非常に盛り上がってきていますので、是非、進化した「ストリートファイター」をお楽しみください。

シリーズ6作品のアーケードモードを実装！

シリーズファンの要望に応え、CPUを相手に戦う1人用のアーケードモードが実装された。『ストリートファイター』から『ストリートファイター V』まですべてクリアすると、200種類以上のギャラリーイラストを入手することができるぞ。

シリーズタイトルを追体験できる嬉しいモード。樽破壊のボーナスステージもリニューアルされている。

追加キャラクター12人がすぐにプレイできるキャラクターパス「シーズン1」&「シーズン2」を同梱！

【シーズン1 キャラクターパス】内容

・追加キャラクター「アレックス」「いぶき」「ユリアン」「バイソン」「ジュリ」「ガイル」
・上記6キャラクターのアレンジコスチューム（戦闘服1）
・上記6キャラクターのデフォルトカラーパック：3〜10
・ステージ使用権：Air Force Base
・【限定特典】「ストリートファイター V シーズン1 キャラクターパス」テーマ
　テーマ名「STREET FIGHTER V Season Pass 2016 Theme」

【シーズン2 キャラクターパス】内容

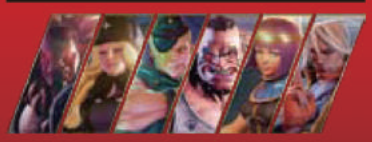

・追加キャラクター「豪鬼」「コーリン」「エド」「アビゲイル」「メナト」「是空」
・上記6キャラクターのアレンジコスチューム（戦闘服1）
・上記6キャラクターの特別称号
・上記6キャラクターのデフォルトカラーパック：3〜10
・【限定特典】「ストリートファイター V シーズン2 キャラクターパス」テーマ
　テーマ名「STREET FIGHTER V 2017 Character Pass」

「VトリガーII」でバトルがより深く！

Vゲージをすべて使って発動する「Vトリガー」は、それぞれのキャラクター固有の特殊効果が発動する、バトルの切り札ともいえる存在だ。本作では全キャラクターに「VトリガーII」が実装され、対戦前にVトリガー「I」「II」が選択可能となっている。

ユリアン：タイラントプレッシャー

ガイル：ナイフエッジ

全キャラクターに第2のトリガーを実装

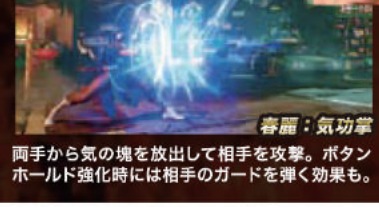
春麗：気功掌

両手から気の塊を放出して相手を攻撃。ボタンホールド強化時には相手のガードを弾く効果も。

「エクストラバトル」で報酬をゲットせよ！

チャレンジモード内に実装された「エクストラバトル」では、特殊な敵を倒すことでファイトマネーや新たなコスチュームなどの報酬を入手可能だ。

PS4 PC ストリートファイターV アーケードエディション
●メーカー：カプコン　●ジャンル：対戦格闘
●発売日：好評発売中　●プレイ人数：1〜2人（オンライン2〜8人）
●価格：パッケージ版（PS4 版のみ）4,990 円+税 / ダウンロード版 4,620 円+税
http://www.capcom.co.jp/sfv/AE/

©CAPCOM U.S.A., INC. 2016, 2018 ALL RIGHTS RESERVED.

第85回 テイルズの放課後 TALES OF

演劇部

『テイルズ オブ』シリーズの新作舞台が決定！

昨年開催された「テイルズ オブ ザ ステージ -最後の預言（ラストスコア）-」の主人公ルークと、瓜二つの青年アッシュに焦点を当てた新作舞台公演が開催決定！　前作では語られることのなかったアッシュの物語を、ぜひその目で確かめよう。

TALES OF THE STAGE

出演者情報
新井 雄也：アッシュ役
朝倉 ふゆな：ナタリア・ルツ・キムラスカ・ランバルディア役
岩城 滉太：ルーク・フォン・ファブレ役
星波（ザ・フーパーズ）：ティア・グランツ役　……他未定
※敬称略・順不同　※出演者は予告なく変更になる場合がございます。

開催概要
■イベント名
テイルズ オブ ザ ステージ -ローレライの力を継ぐ者- LIVE&THEATER at 横浜アリーナ
■公式サイト
https://to-stage.tales-ch.jp/（PC・スマートフォン共通）
■開催日時
2018年6月15日（金）19時開演
※開催時間は予告なく変更になる場合がございますので、予めご了承ください。
■開催場所
横浜アリーナ メインホール

舞台公演とファンイベントで楽しむ『テイルズ オブ』シリーズの世界

放送部 待望の「テイルズ オブ フェスティバル 2018」が6月に開催！

毎回大好評の『テイルズ オブ』シリーズのファンイベントが、今年も横浜アリーナにやって来る！　豪華出演者も一部公開され、早くも期待が高まるばかり。イベント前日には新作舞台公演が開催されるので、両方に参加して『テイルズ オブ』シリーズの世界を味わい尽くすのもオススメだ。

TALES OF FESTIVAL 2018

出演者情報
6月16日（土）出演
小野坂 昌也：（ゼロス・ワイルダー役／テイルズ オブ シンフォニア）※司会
鈴村 健一：（セネル・クーリッジ役／テイルズ オブ レジェンディア）※司会
小西 克幸：（ロイド・アーヴィング役／テイルズ オブ シンフォニア）
鈴木 千尋：（ルーク・フォン・ファブレ役／テイルズ オブ ジ アビス）
逢坂 良太：（ミクリオ役／テイルズ オブ ゼスティリア）
……他未定

6月17日（日）出演
小野坂 昌也：（ゼロス・ワイルダー役／テイルズ オブ シンフォニア）※司会
浅倉 杏美：（ライフィセット役／テイルズ オブ ベルセリア）※司会
小西 克幸：（ロイド・アーヴィング役／テイルズ オブ シンフォニア）
鈴木 千尋：（ルーク・フォン・ファブレ役／テイルズ オブ ジ アビス）
……他未定
※敬称略・順不同　※出演者は予告なく変更になる場合がございます。

開催概要
■イベント名
テイルズ オブ フェスティバル 2018
■公式サイト
https://tof.tales-ch.jp/（PC・スマートフォン共通）
■開催日時
2018年6月16日（土）・6月17日（日）　※1日1公演 計2公演
6月16日公演　開場 15：00　開演 16：30
6月17日公演　開場 15：00　開演 16：30
※開催時間は予告なく変更になる場合がございますので、予めご了承ください。
※公演時間は開演から終演まで 3 時間超の予定です。
※物販は、6月15日（金）から行います。詳細は決定次第、公式サイトで発表いたします。
※「バンダイナムコエンターテインメント公式通販サイト LaLaBit」による「事前通販」は実施予定です。詳細は決定次第、公式サイトで発表いたします。
■開催場所
横浜アリーナ メインホール

※「テイルズ オブ フェスティバル 2017」の様子です。

クイズ部

問題　『テイルズ オブ ジ アビス』にて第七音素の発見により存在が確認された惑星の誕生から消滅に至る未来までを記したものをなんという？

A 星の回想　B 星の記憶
C 星の邂逅　D 星の幻夢

前回の答え　D：導師

お便り&イラスト募集中！

今回は、『テイルズ オブ』シリーズの特製グッズを1名様にプレゼント。クイズの解答やお便りは応募条件になっておりませんので、どなたでも気軽にご応募ください。また、イラストやお便りを紙面に採用させて頂いた方全員と、クイズ正解者の中から抽選で3名様に、『テイルズ オブ』シリーズのレアアイテムを贈呈。プレゼント、クイズの解答、お便りをお送り頂くさいは、住所・氏名（ペンネームで掲載希望の場合はその旨を明記ください）・年齢を明記の上、下記の宛て先までお送りください。

応募締切 2018年3月24日（土）必着

宛て先はコチラ！
〒160-0022
東京都新宿区新宿 2-15-14 辰巳ビル
辰巳出版株式会社「JAPANMATE」編集部
j-mate-p@tatsumi-publishing.co.jp

©いのまたむつみ ©藤島康介
©BANDAI NAMCO Entertainment Inc.

ダイアクロン アマゾンホビーランキング1位!!

DIACLONE

REBOOT

集合合体!ビッグパワードGV!!

出撃PV公開中!!

ダイアクロン 検索

タカラトミー ダイアクロン オフィシャルWEBサイト http://www.takaratomy.co.jp/products/diaclone/

TAKARA TOMY

白黒ねこさんだけの不思議なお店。

白黒さんいらっしゃい

白黒さんいらっしゃいは、白黒ねこの魅力を皆様と楽しむWEBサイトです。

白黒さんの写真
名前
性別
年齢
癖やエピソード

WEBサイトからあなたの白黒ねこさんを投稿してください。

白黒さんいらっしゃい

編集室で選考させて頂き、Webサイトでご紹介します。

イラストレーターのさかざきちはるさんが選んで絵にします。

絵になった白黒さんは、様々な雑貨になります。

さらに、「むびしばい」という動画になります。

白黒さん 検索

URL www.shirokurosan.com

Illustration Chiharu Sakazaki ©shirokurosan

TAKARA TOMY

東映チャンネル

スカパー！、スカパー！プレミアムサービス、
スカパー！プレミアムサービス光、ケーブルテレビ、ひかりTVでご覧いただけます。

東映チャンネル　検索　今すぐカンタン検索！

番組についてのお問い合わせは 東映チャンネルカスタマー 045-330-2273（平日10:00-18:00）

アニメ・特撮・実写のヒーローたちに会いにいこう！

【わくわく!! アニメタイム】

デジモンアドベンチャー

サマーキャンプにやって来た小学生の八神太一たち7人は、突然の吹雪に見舞われ、山で見つけた祠に隠れる。その祠を出た直後、太一たちは謎の機械の力によって異世界デジタルワールドに吸い込まれてしまう。そこで彼らを待っていたのは、なぜか太一たちの名前を知る奇妙な生物「デジタルモンスター」だった。デジモンや仲間との関わりの中で、「自分らしさ」を見つけながら成長し、危険に満ちた世界でともに生き抜いていく少年少女の姿を描いたアニメ。

2.5(月) 19:00-20:00 スタート

監督：芝田浩樹、今沢哲男 ほか
出演：(声) 藤田淑子／坂本千夏／風間勇刀／山口眞弓／水谷優子／重松花鳥
天神有海／櫻井孝宏

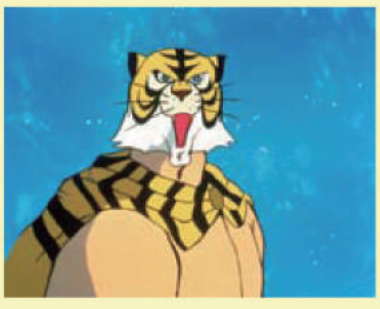

タイガーマスク

秘密組織・虎の穴出身で“黄色い悪魔”の異名を持つ悪役レスラー・タイガーマスク。自分が育った孤児院を守るために虎の穴を裏切ったことから、命を狙われるようになる。タイガーマスク＝伊達直人が孤児や恵まれない人たちのために身を捧げるという生き様、個性豊かな敵レスラー、ちびっこハウスの世話役ルリ子との淡い恋愛など、随所に見どころが散りばめられている。梶原一騎原作のスポ根アニメの代表作にして、今なお愛され続ける傑作。

毎週(火) 19:00-20:00 放送
※1.30(火) 8:00-9:00 1・2話再放送あり

監督：田宮武／勝間田具治　他
出演：(声) 富山敬／森功至
山口奈々／野村道子／中山謙二
野沢雅子／兼本新吾／野田圭一
柴田秀勝

【名作ドラマアワー】

相棒 season11

大人気刑事ドラマ『相棒』のシーズン11。本シリーズから新相棒・甲斐亨に扮する成宮寛貴がレギュラー出演。その父で警察庁次長の甲斐峯秋役で石坂浩二も登場する。警視庁特命係の杉下右京と甲斐亨の新コンビがさまざまな事件に挑む。

2.28(水) 15:00-17:00 スタート！

監督：和泉聖治
近藤俊明 ほか
出演：水谷豊／成宮寛貴
石坂浩二／六角精児
川原和久／山西惇

【一挙放送！仮面ライダーアマゾンズ】

仮面ライダーアマゾンズ

仮面ライダー45周年記念プロジェクトから生まれた異色作。極秘実験「アマゾンプロジェクト」の実験体が、大量に街へ解き放たれた。実験体をめぐり、さまざまな人物たちの思惑が交錯する。

2.20(火)～2.23(金) 21:30-1:30 連日放送！（20日のみ 22:30まで）
毎週(日) 11:30-15:30 毎週放送！（25日除く）

監督：石田秀範／田崎竜太／金田治
出演：藤田富／谷口賢志／武田玲奈／東亜優／俊藤光利／小林亮太
馬場良馬／宮原華音

【ギャバン&デカレンジャー特集】

スペース・スクワッド
宇宙刑事ギャバンVS特捜戦隊デカレンジャー

二大特撮ヒーロー、宇宙刑事ギャバンと特捜戦隊デカレンジャーがコラボレーションした新たなヒーローサーガ。数々の作品でスタントを務め、『仮面ライダーフォーゼ』を始めとする特撮ドラマを多数手掛けてきた坂本浩一がメガホンを取る。宇宙の平和を守る2代目ギャバンとデカレンジャーは、邪教団・幻魔空界の恐るべき陰謀に立ち向かう。だが、彼らの前には想像を絶する罠が待ち受けていた……。

2.2(金) 18:30-20:00 ほか

監督：坂本浩一
出演：石垣佑磨／さいねい龍二／林剛史／伊藤陽佑
木下あゆ美／菊地美香／吉田友一／森田涼花／崎本大海
原幹恵

【石ノ森章太郎劇場】

仮面ライダー龍騎 [超解像版]

仮面ライダーが13人登場、戦い合うという設定が衝撃的な“平成ライダー”第3弾。見習い記者・城戸信司は、連続失踪事件を追う中で異空間ミラーワールドの存在を知る。これをきっかけに、信司はミラーワールドで戦うことを宿命づけられた戦士“仮面ライダー龍騎”となり、壮絶な“ライダーバトル”に巻き込まれていく。

毎週(火) 18:00-19:00 放送 ※1.30(火) 7:00-8:00 1・2話再放送あり

監督：田崎竜太 ほか
出演：須賀貴匡／松田悟志／杉山彩乃／涼平／萩野崇／菊地謙三郎／久遠さやか／森下千里／津田寛治／角替和枝

大人も子どもも楽しめる人気作が揃い踏み！

『日本で一番悪い奴ら』2.5(月) 12:30-15:00　ほか
『非情のライセンス 第1シリーズ』2.13(火) 15:00-17:00 スタート！
『仮面ライダーV3』毎週(月) 18:00-19:00 ほか放送中
『仮面ライダークウガ [超解像版]』2.15(木) 17:00-18:00 スタート！
『機動刑事ジバン』2.15(木) 18:00-19:00 スタート！

© 本郷あきよし・東映アニメーション　©2017 東映ビデオ・バンダイ・東映 AG・日本コロムビア・東映　© 石森プロ・東映
© 梶原一騎・辻なおき／講談社・東映アニメーション　© 東映　©2016「仮面ライダーアマゾンズ」製作委員会

第26回 新年2018

学園げーむぎるど♪

マンガ・イラスト：はむきち

ゲーム部部員

はるの
春野たまき
かぎりなくバカに近い天然。趣味が人とかなりズレている。

なつきみやこ
夏木美弥子
ゲーム部のツッコミ役。成績優秀だが体育は苦手。隠れ乙女。

しゅうかいどうひめか
秋海堂姫華
いつもふわふわした雰囲気の部長。実家がお金持ちのお嬢様。

とうま
冬馬りく
無口で近寄りがたい感じだが、部員とはウマがあう。

©2018 Pokémon.　©1995-2018 Nintendo/Creatures Inc./GAME FREAK inc.　©KAWADA 2018

nanoblock × JAPANMATE PRESENTS

こんnanoどうでしょう

第22回
ポケナノつくろう！

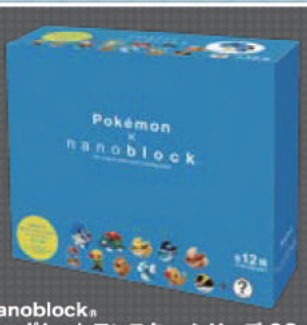

nanoblock®
ミニポケットモンスター シリーズ 03
●好評発売中
●1BOX 6,000円+税　●単品 各500円+税
※1BOX12個入りのブラインドパッケージ仕様です。
※1BOX 購入で12種がコンプリートします。

『ポケットモンスター 金・銀』から伝説のポケモンがやって来た！

nanoblock®
ポケットモンスター
ルギア
●好評発売中
●1,500円+税

白い大きな羽根を広げた姿を再現！

nanoblock®
ポケットモンスター
ホウオウ
●好評発売中
●1,500円+税

七色の美しい翼と尾羽が目を引くぞ！

ポケナノに新しい仲間が登場したぞ！

大好評のナノブロックポケモンシリーズから、待望の「ミニポケットモンスター シリーズ」第3弾が登場！　可愛いミニサイズだから、全種類集めたくなること間違いなし。限定バージョンのポケモンが当たるキャンペーンも実施中だぞ！

シークレットを含めた全12種！

キャンペーンで激レアのポケモンを当てよう！

Pokémon × nanoblock
ポケナノつくろう！
プレゼントキャンペーン
START 2017年 11/23　END 2018年 3/18

選べるコースは3種類！
対象のナノブロックポケモンシリーズ商品を購入して限定バージョンのポケモンを手に入れよう！

ナノブロック ミニポケモンコース　モンスターボールマーク×4枚

Aコース ナノブロック ミニポケモンサイズ 伝説のポケモン ファイヤー クリアver.　限定500個
Bコース ナノブロック ミニポケモンサイズ 伝説のポケモン フリーザー クリアver.　限定500個
対象商品 nanoblock®ミニポケットモンスターシリーズ全種

ナノブロック ポケモンコース　バーコード×4枚

ポケモンシリーズ 通常サイズ ピカチュウ クリアver.　限定300個
対象商品 nanoblock®ポケットモンスターシリーズ（通常サイズ）全種

おそ松さん × TANITA®

奇跡のコラボ、続報……!!

予約情報

「おそ松さん」活動量計は完全受注生産となるので、忘れずに予約しよう。なお、予約については「タニタオンラインショップ」および「アニメイト各店」にて絶賛受付中。

タニタオンラインショップ予約〆切日

2018年2月19日(月)まで

オリジナルコンテンツが読める「歩数イベント」って??

この活動量計を身に着けるだけ！「おそ松さん」の完全オリジナルシナリオが、歩数に応じてWEB上で見られる

この活動量計を身に着けて歩くだけで、タニタのコンテンツサイト「からだカルテ」のなかで、6つ子が日本全国を旅する完全オリジナルストーリーを読むことができるんです。

それぞれのコンテンツを読むためには、活動量計を持って目標歩数に向けて歩く必要があり、その歩数をからだカルテにアップロードすることで、コンテンツを見ていただくことが可能です。ご自宅の周りや通勤時に身に着けて歩くだけなので、簡単お手軽！

オリジナル活動量計＋グッズ3点セット

- オリジナル活動量計（AタイプorBタイプ）
- アクリルキーホルダー
- 缶バッジ
- ポストカード2枚

各種 4,650円(税抜)

https://www.karadakarute.jp/tanita/

歩数イベントに参加するだけでここでしか手に入らないオリジナルグッズが当たる!?

この歩数イベントは、参加した方に抽選でオリジナルグッズが当たります。前回のジャパニメイトでもお知らせしましたが、このたびオリジナルグッズの正体が明らかになりました！！！

まず一つめは「ビックバスタオル」。これは160×80cmと超BIGサイズなので、からだを拭くだけでなく、いろんなものに使えそう！

そして二つめは「オリジナルアクリルスタンド」！

超かわいいと評判な、タニタ松のちびキャラがスタンドになって帰ってきました。

どちらもこの歩数イベントでしか手に入らない超限定レアアイテム。

ぜひ活動量計を購入して、歩数イベントに参加しよう！

※デザイン・サイズは変更になる場合があります。

タニタ食堂®

東京・丸の内タニタ食堂にて、おそ松さんコラボ企画を開催します!!

新潟県長岡市のタニタカフェで開催されたおそ松さんコラボカフェは大盛況のもと無事終了しましたが、今度はなんと、東京・丸の内のタニタ食堂にて、新しいコラボ企画が開催されることが決定しました。フードもドリンクも、カフェとは一新されており、また新しい6つ子とのコラボメニューが楽しめるようになっています。

……が、なんと2週間限定開催で、1週間ごとにメニューが異なるそう！　さらに、今回のコラボ企画はなんと完全予約制。詳しくはコラボ企画の専用サイトを確認してみよう！

新作グッズが勢ぞろい！ 最新NEWS!!

コラボ企画情報

「丸の内タニタ食堂 × おそ松さん」

2018年2月5日(月)～2月18日(日)

〒100-0005 東京都千代田区丸の内 3-1-1

丸ノ内国際ビルヂング地下１階

【営業時間について】

平　日……15：00−21：00(L.O. 20：30 ※ドリンクのみ)

土曜日……11：00−20：00(L.O. 19：30 ※ドリンクのみ)

日曜日……11：00−17：00 ※グッズ販売のみ実施

※紹介したグッズはあくまでも一部になります。

タニタからあたらしい“何か”が発表に……?

描きおろしオリジナルイラストのシルエットを 緊急スクープ!!

待て、続報……!!

© 赤塚不二夫／おそ松さん製作委員会
©2017 TANITA HEALTH LINK, INC.

東京デザイナー学院 × 辰巳出版コラボ

「魅惑のおやつ」擬人化イラストコンテスト開催！大賞は満場一致で決まったこの作品……！

昨年発行されたグルテンフリーのお菓子レシピ本「小麦粉なしでつくるたっぷりクリームの魅惑のおやつ」（森崎繭香・著）の発売を記念して、専門学校東京デザイナー学院のイラストレーション科の学生と、この本をイメージした擬人化イラストコンテストを実施しました。1か月という短い制作期間にも関わらずたくさんの力作が集まり、審査委員長の著者の森崎先生や編集担当者が悩みに悩む中、大賞は1年生のあずき福朗さんの作品に決定しました。
作品は、昨年12月に実施された出版記念イベント「魅惑のティーパーティ」内で披露され、ポストカードとして参加者の方に記念品としてプレゼントされました。

小麦粉なしでつくる
たっぷりクリームの魅惑のおやつ
著者：森崎繭香
定価：本体1400円＋税
発行：日東書院本社

小麦粉なしでつくるたっぷりクリームの魅惑のおやつ
擬人化イラストコンテスト 大賞
東京デザイナー学院 イラストレーション科1年
あずき福朗さん

▶▶▶ 学校法人専門学校東京デザイナー学院とは

デザイン・クリエイティブ業界に直結した教育指導を徹底しているカリキュラムが特徴の確実にスキルアップを目指す人向けの専門学校。就職サポートも充実し、将来デザイン職を目指す学生が多数在籍している。また産学協同も積極的に実施しており、特別授業など学生の段階から社会に触れることができる機会を多数創造している。
公式サイト http://www.tdg.ac.jp/

新年1発目の運だめし！愛読者プレゼント

「JAPANMATE」公式ホームページのプレゼント応募フォームにて、アンケートにお答え頂いた方から抽選にて、下記よりお好きな賞品をプレゼントさせて頂きます。ふるってご応募下さい。
プレゼントの応募はこちらから！
http://japanmate.jp/

応募の締め切り 2018年3月24日（土）

1 PS4 MONSTER HUNTER: WORLD モンスターハンター：ワールド
提供：カプコン様
1名様

2 PS4 ストリートファイターV アーケードエディション
提供：カプコン様
1名様

3 nanoblock® ミニポケットモンスター シリーズ03
提供：カワダ様
単品パッケージ3袋セットで4名様
※商品はブラインドパッケージ仕様です。内容は選べませんのであらかじめご了承ください。

4 小麦粉なしでつくるたっぷりクリームの魅惑のおやつ
提供：日東書院本社
1名様

6 日本懐かしお菓子大全
提供：辰巳出版
1名様

5 日本懐かしおまけ大全
提供：辰巳出版
1名様

【お問い合わせ・投稿先】
本誌に対するご意見、ご感想などのお便りは下記の宛て先まで。メールの場合は「JAPANMATE」公式ホームページでも受け付けております。

【宛て先】
〒160-0022
東京都新宿区新宿2-15-14 辰巳ビル
辰巳出版株式会社「JAPANMATE」編集部
j-mate-p@tatsumi-publishing.co.jp

バックナンバーからゲーム情報までチェックできる！
「JAPANMATE」公式ホームページ
http://japanmate.jp/
ジャパニメイト　検索

広告・配布に関するお問い合わせ
辰巳出版株式会社 広告本部
電話：03-5360-8079
メール：koukoku-bu@tatsumi-publishing.co.jp

店舗印

©CAPCOM CO., LTD. 2018 ALL RIGHTS RESERVED. ©CAPCOM U.S.A., INC. 2016, 2018 ALL RIGHTS RESERVED. ©2018 Pokémon. ©1995-2018 Nintendo/Creatures Inc./GAME FREAK inc.
©KAWADA 2018 ©TATSUMI PUBLISHING CO.,LTD. ©Nitto Shoin Honsha CO.,LTD

JAPANMATE

JAPAN SUB CULTURE

TANITA®

×

おそ松さん

©赤塚不二夫／おそ松さん製作委員会